MANOS QUE CREAN
MUJERES QUE TRANSFORMAN

Informe de gestión 2017

MANOS QUE CREAN
MUJERES QUE TRANSFORMAN

Junta Directiva

Ricardo Rueda, MD
Miguel Ronderos, MD
Cristina Villarreal

Dirección Ejecutiva: **Cristina Villarreal**
Dirección Ejecutiva Adjunta: **María Mercedes Vivas, MD**
Dirección de Desarrollo Institucional y Mercadeo: **Álvaro Plata**
Dirección de Servicios: **Juan Fernando Alviar, MD**
Dirección Financiera y Administrativa: **Víctor Hugo Mancera**

Edición General: **Brújula Comunicaciones**
Diseño y Dirección de Arte: **Javier Jiménez Corzo**
Fotografía: **Javier Jiménez Corzo**

Bogotá - Colombia
2018©

www.orientame.org.co
info@orientame.org.co
Tel: (571) 285 8004

TABLA DE CONTENIDO

Presentación 7

Una promoción de derechos para toda Colombia 9

Servicios de prevención de morbimortalidad de las mujeres 11

Anticoncepción 12

Interrupción Voluntaria del Embarazo (IVE) 13

Adopción 14

Subsidios 15

Índice de satisfacción de las usuarias 15

Perfil de nuestras usuarias 17

Edad 17

Ocupación 18

Procedencia 19

21 ***Gestión Social y Promoción de la Salud***

21 Capacitación

22 Acompaña un sueño

23 Remisores

24 Punto D

24 Gobernación de Cundinamarca "Adolescente piensa y actúa positivo"

25 OEI "Prevención del Embarazo Adoles cente en Cundinamarca"

25 Westwind "Empoderamiento Juvenil en Bogotá"

26 SAAF "Acceso a servicios de aborto legal y seguro para mujeres en situación de desplazamiento"

27 Fokus "Menos Barreras y más acceso al aborto legal en Colombia"

29 ***Promoción de Servicios***

29 Contratos con EPS

29 Centro de contacto

30 Campañas

33 ***Donaciones y Agradecimientos***

PRESENTACIÓN

Manos que crean, así son las manos de las mujeres colombianas. *Sin importar la raza, lugar de origen, edad, nivel de educación o condición socioeconómica, las colombianas son mujeres trabajadoras que día tras día luchan para que sus derechos, y los de su entorno, les sean garantizados. Durante el 2017 reconocimos la importancia de su labor en la construcción de una sociedad en paz, de tal manera que generamos estrategias y programas para facilitar a más mujeres de todo el país el ejercicio de sus derechos y el acceso a servicios de salud sexual y reproductiva seguros, oportunos y de calidad.*

En el año 2017 cumplimos 40 años de existencia, en los cuales de manera ininterrumpida hemos informado y promovido los derechos de las mujeres y parejas. Celebramos estos años de experiencia con la apertura de una sede en la ciudad de Barranquilla, en la cual, al igual que en las sedes de Bogotá y Dosquebradas, Risaralda, atendemos de manera integral el embarazo no deseado.

Nuestra presencia en distintos lugares del país, al igual que la atención que brindamos en los diferentes canales de atención, ponen en evidencia el compromiso que tenemos con la eliminación de cualquier barrera que ponga en riesgo la salud y vida de las usuarias que se acercan y que tienen contacto con nosotros.

En la actualidad, nuestros funcionarios trabajan de la mano con diferentes entidades y organizaciones nacionales e internacionales para hacer presencia, de diversas maneras, en escenarios y territorios en donde la garantía de derechos aún se considera una ilusión.

Cristina Villarreal
Directora Ejecutiva
Fundación Oriéntame

UNA PROMOCIÓN DE DERECHOS PARA TODA COLOMBIA

Actualmente Oriéntame tiene cuatro sedes en Bogotá (Teusaquillo, Suba, Usaquén y Kennedy), una en Dosquebradas y una en Barranquilla; en 2018 tenemos proyectada la apertura de dos nuevas sedes en otras ciudades.

Sin embargo, mujeres de todo el país han hecho contacto con la Fundación para acceder a los servicios.

LLEGAMOS A MÁS CIUDADES DEL PAÍS PARA REAFIRMAR NUESTRO COMPROMISO CON LA SALUD SEXUAL Y REPRODUCTIVA DE LAS MUJERES COLOMBIANAS

SERVICIOS DE PREVENCIÓN DE MORBIMORTALIDAD DE LAS MUJERES

La atención integral a mujeres y parejas que solicitan servicios de salud sexual y reproductiva ha sido el fundamento de operación de la Fundación Oriéntame en sus más de 40 años de existencia.

PRESTAR SERVICIOS OPORTUNOS Y DE CALIDAD, CONFORME CON LAS NECESIDADES DE NUESTRAS USUARIAS, ES UNA DE LAS PRIORIDADES POR LAS CUALES TRABAJAMOS DIARIAMENTE

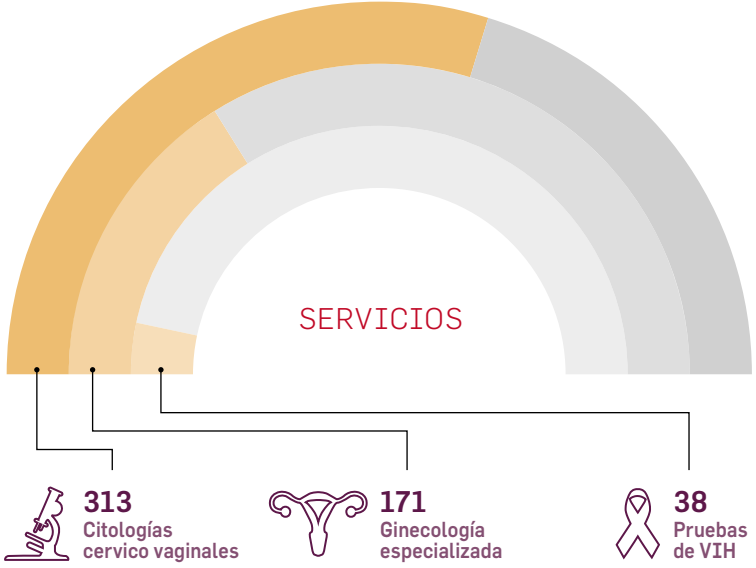

ANTICONCEPCIÓN

La prevención del embarazo no deseado es uno de nuestros objetivos. En cada sede, Oriéntame ofrece asesoría a las mujeres y parejas que solicitan servicios de anticoncepción, de tal manera que el método escogido se adapte a las necesidades, condiciones físicas y estilo de vida de las usuarias. Los métodos ofrecidos en Oriéntame cumplen con las exigencias establecidas por la Organización Mundial de la Salud (OMS).

ANTICONCEPTIVOS INICIADOS

	Dispositivos Intra-uterinos (DIU)	Inyectables	Implantes	Orales	Anillo
BOGOTÁ	4.521	1.819	2.494	1.216	7
PEREIRA	1.229	589	185	284	1
BARRANQUILLA	0	8	0	6	0

12.359 MÉTODOS ANTICONCEPTIVOS FUERON FACILITADOS A LAS USUARIAS QUE SE ACERCARON A ORIÉNTAME DURANTE 2017

INTERRUPCIÓN VOLUNTARIA DEL EMBARAZO – IVE

La interrupción voluntaria del embarazo es uno de los servicios que prestamos. Este procedimiento se realiza siguiendo los estándares de calidad en servicios de atención en salud establecidos en las normas nacionales e internacionales, y cumpliendo en su totalidad con la legislación vigente en Colombia.

Adicionalmente 31 mujeres que presentaban un aborto incompleto, recibieron tratamiento en Oriéntame con los mismos estándares de calidad.

10.411

MUJERES RECIBIERON EL SERVICIO DE IVE DURANTE 2017 EN ORIÉNTAME

INTERRUPCIÓN VOLUNTARIA DEL EMBARAZO

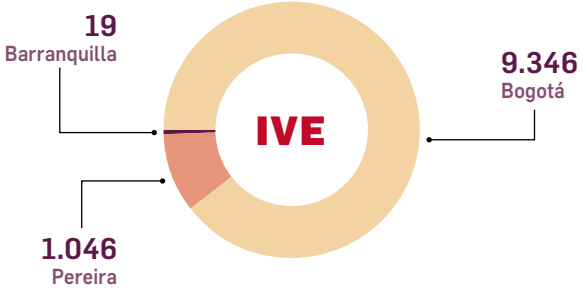

TRATAMIENTO DEL ABORTO INCOMPLETO

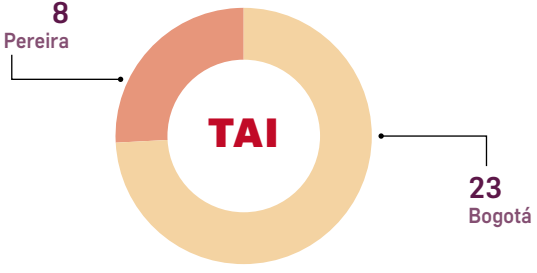

ADOPCIÓN

En nuestro objetivo de atender de manera integral el embarazo no deseado, la adopción se ofrece como una de las opciones que las mujeres pueden escoger cuando enfrentan un embarazo no deseado. Ofrecemos asesoría y ponemos en contacto a las mujeres con instituciones autorizadas para dar el bebé en adopción.

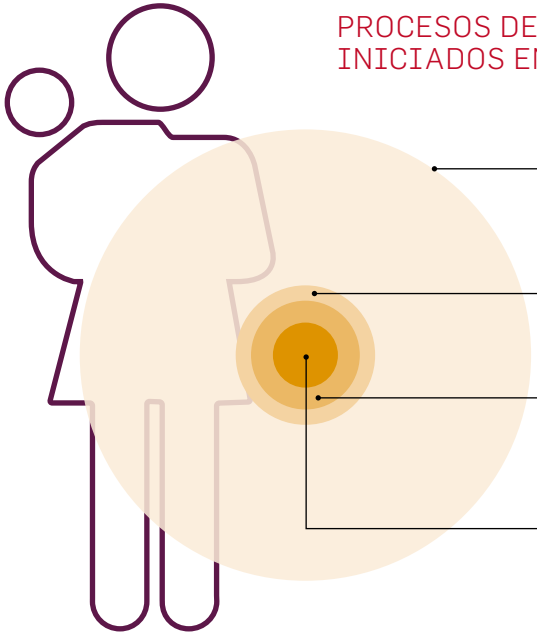

PROCESOS DE ADOPCIÓN INICIADOS EN ORIÉNTAME

241
Mujeres recibieron Orientación para adopción

23
Mujeres referidas a Instituciones Autorizadas para Adopción - IAPA

14
Mujeres iniciaron el proceso para entregar en adopción

5
Mujeres entregaron en adopción

SUBSIDIOS

En Oriéntame estamos comprometidos con la salud de todas las mujeres colombianas, por eso sin importar su condición socioeconómica, brindamos asesoría y prestamos servicios oportunos y de calidad.

SERVICIOS SUBSIDIADOS

ÍNDICE DE SATISFACCIÓN DE LAS USUARIAS

Nuestro personal está altamente capacitado para brindar atención adecuada a cada una de las mujeres y parejas que solicitan los servicios de la Fundación. Es nuestro compromiso que todas nuestras usuarias reciban atención con los más altos estándares de calidad.

91%

FUE EL ÍNDICE DE SATISFACCIÓN DE NUESTRAS USUARIAS DURANTE 2017

EDAD

De acuerdo con el perfil etario de las pacientes que acudieron a diferentes servicios en las seis sedes, el mayor número de usuarias atendidas en el 2017, al igual que el año anterior estuvo entre 19 y 24 años.

Edad	Bogotá	Pereira	Barranquilla
< de 14 años	15	10	-
14-16	411	70	-
17-18	1.145	154	2
19-24	5.021	638	7
25-29	3.553	376	5
30-34	2.364	261	4
35-40	1.747	161	1

OCUPACIÓN

OCUPACIÓN	Bogotá	Pereira	Barranquilla
ESTUDIANTE	2.184	207	6
HOGAR	809	188	0
TRABAJADORAS	4.001	287	13
OTRA ACTIVIDAD	335	31	0
BUSCA TRABAJO	551	85	1
ESTUDIA Y TRABAJA	205	40	1

LAS USUARIAS DE ORIÉNTAME EN SU MAYORÍA SE DEFINEN COMO TRABAJADORAS

PROCEDENCIA

Las necesidades relacionadas con nuestros servicios están presentes en los 32 departamentos del país desde donde recibimos llamadas y consultas.

28.058

TOTAL DE CITAS PROGRAMADAS EN EL CENTRO DE CONTACTO

CITAS AGENDADAS DESDE REGIONES

Andina
5.043

Antioquia	54
Boyacá	315
Caldas	205
Cundinamarca	1.930
Huila	55
N. de Santander	22
Quindío	191
Risaralda	2.031
Santander	64
Tolima	176

Caribe
188

Atlántico	107
Bolívar	30
Cesar	11
Córdoba	13
La Guajira	2
Magdalena	16
San Andrés y Providencia	6
Sucre	3

Bogotá D.C.
22.266

Orinoquía
324

Arauca	10
Casanare	89
Meta	222
Vichada	3

Pacífica
188

Cauca	11
Chocó	13
Nariño	13
V. del Cauca	151

Amazonía
49

Amazonas	10
Caquetá	9
Guainía	7
Guaviare	11
Putumayo	9
Vaupés	3

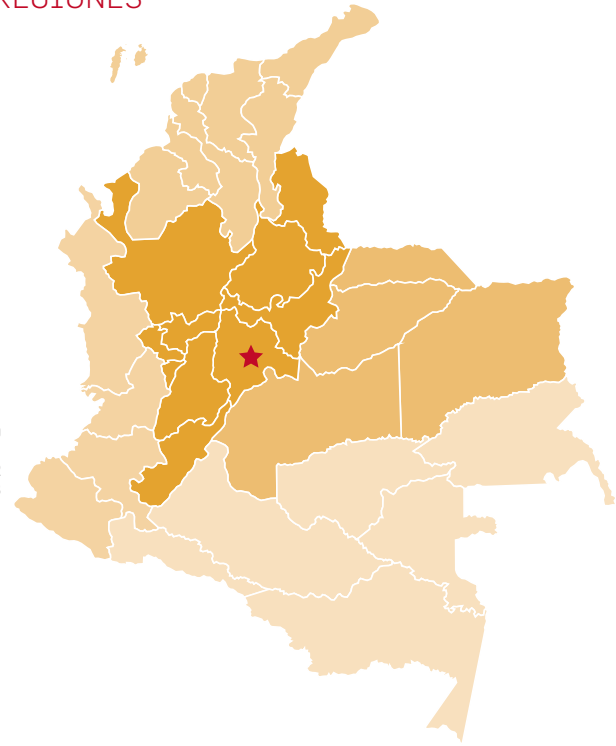

CAPACITACIÓN

Para que más mujeres y parejas reciban atención oportuna y de calidad, Oriéntame capacita a profesionales externos de diferentes áreas de la salud para que puedan atender de manera integral a quienes solicitan servicios. En el 2017, Oriéntame trascendió fronteras.

447

PROFESIONALES FUERON CAPACITADOS EN TOTAL DURANTE 2017 TANTO EN COLOMBIA COMO EN EL ÁMBITO INTERNACIONAL

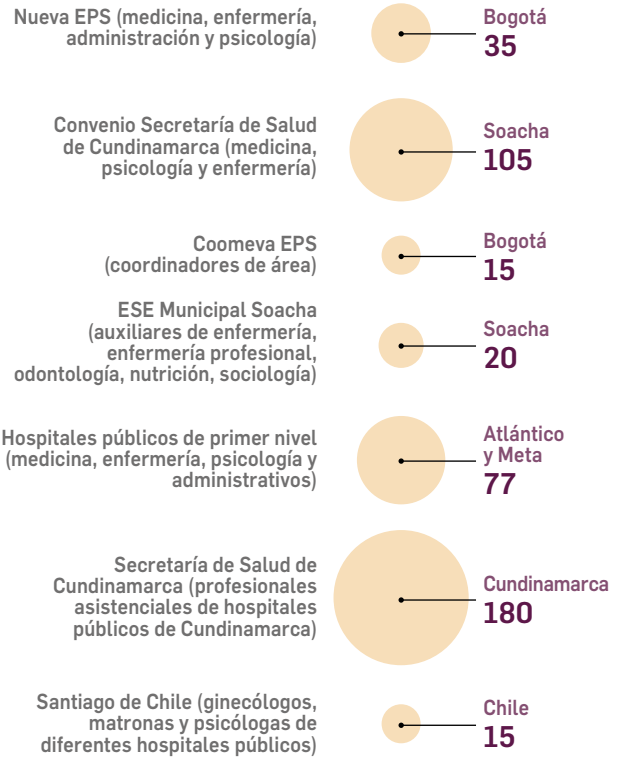

ACOMPAÑA UN SUEÑO

En Oriéntame estamos preocupados porque las mujeres, niñas, niños y adolescentes en Colombia puedan llevar a cabo sus estudios al atender oportunamente sus necesidades en salud sexual y reproductiva; en este sentido, desarrollamos programas que permiten garantizar el cumplimiento de sus derechos.

483 niñas,
niños y adolescentes recibieron apoyo en educación básica primaria y secundaria, por medio de la entrega de útiles escolares, uniformes y el pago de matrículas y pensiones.

12 jóvenes
recibieron financiación para el acceso a educación superior, técnica y tecnológica, por medio del pago de matrículas, subsidios en transporte, material de papelería y refrigerios.

más de 150
niñas y niños entre 0 y 6 años fueron beneficiados con consultas médicas de crecimiento y desarrollo.

133 mujeres
pertenecientes al programa Acompaña un Sueño accedieron a métodos anticonceptivos de larga duración y 22 a interrupciones voluntarias del embarazo.

REMISORES

Buscamos contacto con profesionales y otros líderes de diferentes áreas para que den a conocer nuestros servicios a las mujeres y parejas que lo necesitan, evitando que en un tema tan sensible como es la salud sexual y reproductiva, las mujeres busquen servicios inseguros y de baja calidad.

1.726

MUJERES FUERON REFERIDAS POR ESTOS CANALES A ORIÉNTAME EN 2017

NÚMERO DE MUJERES REFERIDAS SEGÚN REMISOR

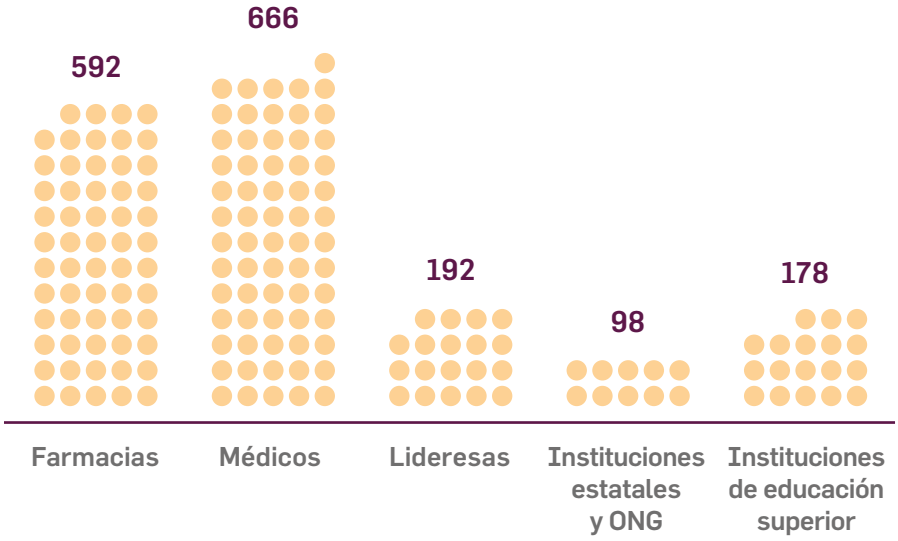

PUNTO D

EN 2017 EL PROGRAMA CUMPLIÓ SU SEGUNDO AÑO DE EXISTENCIA TRABAJANDO EN LA PREVENCIÓN INTEGRAL DEL EMBARAZO NO DESEADO CON ENFOQUE DIFERENCIAL PARA LOS ADOLESCENTES.

PUNTO D
No te limites, Decide!

Gobernación de Cundinamarca **"Adolescente piensa y actúa positivo"**

46 profesionales
fueron capacitados en atención intersectorial de la violencia sexual

77 profesionales
fueron capacitados en atención integral en salud sexual y reproductiva

485 jóvenes
accedieron a servicios en Salud Sexual y Reproductiva

En 2017
se hizo el lanzamiento de la serie web que lleva el nombre del programa, Punto D.

6 Servicios Amigables
fueron fortalecidos en Fómeque, Girardot, Funza, Soacha, Ubaté y Zipaquirá en Cundinamarca

6 colectivos juveniles
recibieron información relacionada con la prevención del embarazo adolescente

OEI "Prevención del Embarazo Adolescente en Cundinamarca"

En los municipios de Sibaté, Pacho, La Mesa, Soacha, Guaduas, Girardot, Fómeque, Guayabetal, El Colegio y Mosquera en el departamento de Cundinamarca, hubo los siguientes logros:

120 profesionales

recibieron asistencia técnica para la elaboración y difusión de rutas de atención intersectorial a la violencia sexual

10 servicios

de salud amigables para jóvenes mejoraron su capacidad técnica

160 profesionales

fueron capacitados en Derechos y Salud Sexual y Reproductiva

5.000 adolescentes

fueron empoderados en el tema de derechos de manera presencial y a través de la interacción en redes sociales.

WestWind "Empoderamiento Juvenil en Bogotá"

20 líderes y lideresas juveniles de seis colectivos de break dance, teatro, graffiti, barras de fútbol y derechos humanos pertenecientes a las localidades de Usme, Suba y Mártires en la ciudad de Bogotá, fueron formados en derechos sexuales y reproductivos. A su vez, ellos facilitaron que 400 jóvenes recibieran información de forma presencial sobre este tema y cerca de cuatro mil lo hicieran a través de redes sociales.

En otras ciudades de Colombia se realizaron otro tipo de actividades para el empoderamiento de los jóvenes, por ejemplo, en Medellín se apoyó el XI Festival de la Juventud cuya finalidad era la construcción de la Política Nacional de Juventud.

Este proyecto permitió la consolidación de una red de jóvenes voceros de salud sexual y reproductiva en tres localidades de la ciudad de Bogotá. Adicionalmente, contribuyó a que 97 jóvenes tuvieran acceso a servicios de anticoncepción, 12 a interrupción voluntaria del embarazo y otros 12 recibieran otro tipo de asesoría.

Acceso a servicios de aborto legal y seguro para mujeres en situación de desplazamiento

SAAF Fondo de Acción para el Aborto Seguro

territorio de derechos
Salud sexual y reproductiva
a mujeres en situación de desplazamiento

712 funcionarios

encargados de la implementación de la política pública de reparacion de víctimas del conflicto, fueron capacitados en derechos sexuales y reproductivos con énfasis en la interrupción voluntaria del embarazo (IVE).

135 líderes

de organizaciones de víctimas del conflicto armado fueron capacitados en derechos sexuales y reproductivos.

353 mujeres

en situación de desplazamiento accedieron a una IVE en las ciudades de Pereira y Bogotá y el municipio de Soacha, Cundinamarca.

314 mujeres

recibieron métodos anticonceptivos de corta y larga duración.

FOKUS

Menos barreras y más acceso al aborto legal en Colombia

Por medio de este proyecto, 31 mujeres indígenas de las comunidades Embera, Inga y Wounnan asentadas en Bogotá, fueron sensibilizadas y capacitadas sobre derechos sexuales y reproductivos. Adicionalmente, fueron acompañadas en las rutas de atención con el fin de facilitar su comunicación en español.

Con el objetivo de que nuestras usuarias pudieran acceder a los servicios de la Fundación sin importar sus habilidades visuales o de lenguaje, 68 funcionarios de las áreas de servicios y promoción fueron capacitados en lineamientos y metodologías para incorporar atención diferencial e integral. También, en el 2017 el portal web de la institución www.orientame.org.co fue adaptado para usuarias con discapacidad visual, al igual que los folletos informativos sobre la Sentencia C355 – 06.

FOKUS
FORO DE MUJERES Y DESARROLLO

mujeres DISTINTAS IGUALES DERECHOS
Servicios de salud sexual y reproductiva

CONTRATOS CON EPS

En la Fundación Oriéntame tenemos convenio con diferentes Entidades Promotoras de Salud - EPS. De esta manera facilitamos el acceso de las mujeres a los servicios de salud sexual y reproductiva que brindamos en la institución.

+

Nueva EPS (Contributivo y Subsidiado)

Famisanar (Contributivo)

Coomeva (Contributivo y Prepagada)

Sura (Contributivo)

SOS (Contributivo)

CENTRO DE CONTACTO

Las 24 horas de los 7 días de la semana ofrecemos atención a mujeres y parejas que se comunican con nosotros por medio de nuestra línea de atención 01 8000 182 182 y el chat virtual en www.orientame.org.co

75.387

LLAMADAS ATENDIDAS EN TOTAL

6.282 fue el promedio mensual de llamadas recibidas

43.449

CHATS ATENDIDOS EN TOTAL

3.620 fue el promedio mensual de chats atendidos

CAMPAÑAS

Condones y pruebas de embarazo gratuitas

Por medio del programa Acompaña un sueño, en convenio con Fokus, WestWind, la Secretaría de Integración Social de Bogotá, la Gobernación de Cundinamarca y la Organización de Estados Iberoamericanos (OEI), fueron distribuidos preservativos y pruebas de embarazo de nuestra marca Sintabú.

Pudimos dar a conocer y entregar productos de nuestra marca a líderes comunitarios de Chocó, Nariño y Tolima, así como a comunidades indígenas Nasa.

Adicional, se hicieron entregas no convencionales en eventos callejeros, universidades y puntos de encuentro entre jóvenes fueron entregados cerca de 23 mil preservativos.

32.000
PRUEBAS DE EMBARAZO FUERON REPARTIDAS

44.000
PRESERVATIVOS FUERON ENTREGADOS EN TOTAL

sintabú
Te protege hasta el bolsillo

Distribución en dispensadores Sintabú

En el 2017, la Fundación instaló 25 dispensadores de preservativos Sintabú a distintos lugares de Bogotá y Pereira, entre ellos, 5 en universidades, 6 en farmacias, 2 en las sedes de Oriéntame y 1 en un bar. También se puso a disposición un total de 11 dispensadores en diferentes municipios de Cundinamarca.

Brigadas de Salud Sexual y Reproductiva en Zonas Veredales Transitorias de Normalización

Como una contribución al proceso de paz en Colombia, en conjunto con FOKUS realizamos dos brigadas de salud sexual y reproductiva en las Zonas Veredales Transitorias de Normalización luego de la firma del Acuerdo de Paz entre Gobierno y FARC. Ofrecimos sensibilización y servicios de salud sexual y reproductiva, así como capacitación a personal de salud de dichas zonas. Además pudimos dar a conocer y entregar productos de nuestra marca Sintabú.

Mifepristona + misoprostol disponible en Colombia

Con la autorización del INVIMA para el uso de mifepristona en Colombia, Oriéntame actualizó el protocolo de atención del aborto con medicamentos, poniendo a disposición de las usuarias el tratamiento más efectivo para la atención del aborto legal hasta 10 semanas de gestación.

Oriéntame en Teusaquillo solo hay uno

Ante las constantes interceptaciones en las proximidades de la sede de Oriéntame – Teusaquillo por parte de personas inescrupulosas que se hacen pasar por colaboradores de la Fundación, fue necesario desarrollar una campaña para advertir a las usuarias de servicios de salud sexual y reproductiva, del riesgo para su vida y su salud al dejarse abordar en la calle.

Nueva sede Costa Caribe: Barranquilla

Ante las dificultades de acceso a servicios de salud sexual y reproductiva en el Caribe colombiano, en octubre de 2017 abrimos una nueva sede en la capital del Atlántico. En esta sede se prestan los servicios de anticoncepción, interrupción voluntaria del embarazo, asesoría para la adopción y se ponen a disposición programas para el bienestar de las mujeres y parejas.

Oriéntame en Dosquebradas

Luego de 10 años de servicio en la ciudad de Pereira, nos trasladamos a Dosquebradas, Risaralda, a una sede diseñada especialmente para cumplir con los más altos estándares la atención médica de excelencia. En esta sede se puede acceder a servicios en salud sexual y reproductiva de muy alta calidad.

DONACIONES Y AGRADECIMIENTOS

Agradecemos a cada una de las personas e instituciones que con sus aportes han permitido la realización de los programas que contribuyen a que más mujeres y parejas conozcan y garanticen el cumplimiento de sus derechos en salud sexual y reproductiva. Esperamos seguir contando con su apoyo durante el 2018, de manera que cada vez puedan ser más las personas beneficiadas.

Ingrese a la sección "Donaciones" del portal web www.orientame.org.co o escríbanos a donaciones@orientame.org.co y recibirá más información sobre cómo apoyar nuestras iniciativas.

ORIGAMISTA TEJEDORA ALFARERA EBANISTA TALABARTERA ORFEBRE HILANDERA TALLADORA PINTORA ARTESANA FUNDIDORA MARROQUINERA CARPINTERA ESCULTORA SASTRE PELETERA TORNERA BO
UTIER MARQUETERA SERIGRAFISTA DISEÑADORA RELOJERA RESTAURADORA SOLDADORA ROTULADORA ESTAMPADORA MOLDEADORA ESTUCADORA SOMBRERERA XILÓGRAFA COSTURERA DELINEAD
EDORA ALFARERA EBANISTA TALABARTERA ORFEBRE HILANDERA TALLADORA PINTORA ARTESANA FUNDIDORA MARROQUINERA CARPINTERA ESCULTORA SASTRE PELETERA TORNERA BORDADO
TERA TARACERA HERRERA REPUJADORA MODISTA LACADORA LUTIER MARQUETERA SERIGRAFISTA DISEÑADORA RELOJERA RESTAURADORA SOLDADORA ROTULADORA ESTAMPADORA MOL
A COSTURERA DELINEADORA CERERISTA JOYERA ENCUADERNADORA TITERETERA ZAPATERA MURALISTA PERFUMISTA CESTERA ORIGAMISTA TEJEDORA ALFARERA EBANISTA TALABART
HILANDERA TALLADORA PINTORA ARTESANA FUNDIDORA MARROQUINERA CARPINTERA ESCULTORA SASTRE PELETERA TORNERA BORDADORA CERAMISTA ESMALTADORA METAL
ESMALTADORA METALISTA TAPICERA VITRALISTA GRABADORA BISUTERA TARACERA HERRERA REPUJADORA MODISTA LACADORA LUTIER MARQUETERA SERIGRAFISTA DISEÑA
LACADORA LUTIER MARQUETERA SERIGRAFISTA DISEÑADORA RELOJERA RESTAURADORA SOLDADORA ROTULADORA ESTAMPADORA MOLDEADORA ESTUCADORA SOM
STAURADORA SOLDADORA ROTULADORA ESTAMPADORA MOLDEADORA ESTUCADORA SOMBRERERA XILÓGRAFA COSTURERA DELINEADORA CERERISTA JOYERA EN
DORA ESTAMPADORA MOLDEADORA ESTUCADORA SOMBRERERA XILÓGRAFA COSTURERA DELINEADORA CERERISTA JOYERA ENCUADERNADORA TITERETERA Z
ULADORA ESTAMPADORA MOLDEADORA ESTUCADORA SOMBRERERA XILÓGRAFA COSTURERA DELINEADORA CERERISTA JOYERA ENCUADERNADORA TITE
N WHO TRANSFORM / **MANOS QUE CREAN** MUJERES QUE TRANSFORMAN / **HANDS THAT CREATE** WOMEN WHO TRANSFORM / **MANOS QUE CR**
OME
NSFORMAN / **HANDS THAT CREATE** WOMEN WHO TRANSFORM / **MANOS QUE CREAN** MUJERES QUE TRANSFORMAN / **HANDS THAT CREATE** W
DORA BISUTERA TARACERA HERRERA REPUJADORA MODISTA LACADORA LUTIER MARQUETERA SERIGRAFISTA DISEÑADORA RELOJERA RESTAURADORA S
STA GRABADORA BISUTERA TARACERA HERRERA REPUJADORA MODISTA LACADORA LUTIER MARQUETERA SERIGRAFISTA DISEÑADORA RELOJERA RESTAURADO
ISTA ESMALTADORA METALISTA TAPICERA VITRALISTA GRABADORA BISUTERA TARACERA HERRERA REPUJADORA MODISTA LACADORA LUTIER MARQUETERA SERIG
MARROQUINERA CARPINTERA ESCULTORA SASTRE PELETERA TORNERA BORDADORA CERAMISTA ESMALTADORA METALISTA TAPICERA VITRALISTA GRABADORA BISUTER
A ORIGAMISTA TEJEDORA ALFARERA EBANISTA TALABARTERA ORFEBRE HILANDERA TALLADORA PINTORA ARTESANA FUNDIDORA MARROQUINERA CARPINTERA ESCULTORA
ADORA ESTUCADORA SOMBRERERA XILÓGRAFA COSTURERA DELINEADORA CERERISTA JOYERA ENCUADERNADORA TITERETERA ZAPATERA MURALISTA PERFUMISTA CESTERA ORI
TA GRABADORA BISUTERA TARACERA HERRERA REPUJADORA MODISTA LACADORA LUTIER MARQUETERA SERIGRAFISTA DISEÑADORA RELOJERA RESTAURADORA SOLDADORA ROTULA
ORA ALFARERA EBANISTA TALABARTERA ORFEBRE HILANDERA TALLADORA PINTORA ARTESANA FUNDIDORA MARROQUINERA CARPINTERA ESCULTORA SASTRE PELETERA TORNERA BORDAD
ISTA DISEÑADORA RELOJERA RESTAURADORA SOLDADORA ROTULADORA ESTAMPADORA MOLDEADORA ESTUCADORA SOMBRERERA XILÓGRAFA COSTURERA DELINEADORA CERERISTA JOYERA
RTERA ORFEBRE HILANDERA TALLADORA PINTORA ARTESANA FUNDIDORA MARROQUINERA CARPINTERA ESCULTORA SASTRE PELETERA TORNERA BORDADORA CERAMISTA ESMALTADORA METALIST
ISTA LACADORA LUTIER MARQUETERA SERIGRAFISTA DISEÑADORA RELOJERA RESTAURADORA SOLDADORA ROTULADORA ESTAMPADORA MOLDEADORA ESTUCADORA SOMBRERERA XILÓGRAFA COSTUR
RA DELINEADORA CERERISTA JOYERA ENCUADERNADORA TITERETERA ZAPATERA MURALISTA PERFUMISTA CESTERA ORIGAMISTA TEJEDORA ALFARERA EBANISTA TALABARTERA ORFEBRE
TA TAPICERA VITRALISTA GRABADORA BISUTERA TARACERA HERRERA REPUJADORA MODISTA LACADORA LUTIER MARQUETERA SERIGRAFISTA PERFUMISTA CESTERA ORIGAMISTA TEJ
ENCUADERNADORA TITERETERA ZAPATERA MURALISTA PERFUMISTA CESTERA ORIGAMISTA TEJ
ORA CERAMISTA ESMALTADORA METALISTA TAPICERA VITRALISTA GRABADORA BISU
DORA ESTAMPADORA MOLDEADORA ESTUCADORA SOMBRERERA XILÓGRAF
GAMISTA TEJEDORA ALFARERA EBANISTA TALABARTERA ORFEBRE
SASTRE PELETERA TORNERA BORDADORA CERAMISTA
A TARACERA HERRERA REPUJADORA MODISTA
RAFISTA DISEÑADORA RELOJERA RE
RA SOLDADORA ROTULA
OLDADORA ROT

ORDADORA CERAMISTA ESMALTADORA METALISTA TAPICERA VITRALISTA GRABADORA BISUTERA TARACERA HERRERA REPUJADORA MODISTA LACADORA LUTIER MARQUETERA SERIGRAFISTA DISEÑAD

ORA CERERISTA JOYERA ENCUADERNADORA TITERETERA ZAPATERA MURALISTA PERFUMISTA CESTERA ORIGAMISTA TEJEDORA ALFARERA EBANISTA TALABARTERA ORFEBRE HILANDERA TALLADO

ORA CERAMISTA ESMALTADORA METALISTA TAPICERA VITRALISTA GRABADORA BISUTERA TARACERA HERRERA REPUJADORA MODISTA LACADORA LUTIER MARQUETERA SERIGRAFISTA DISEÑ

DEADORA ESTUCADORA SOMBRERERA XILÓGRAFA COSTURERA DELINEADORA CERERISTA JOYERA ENCUADERNADORA TITERETERA ZAPATERA MURALISTA PERFUMISTA CESTERA ORIGAM

ERA ORFEBRE HILANDERA TALLADORA PINTORA ARTESANA FUNDIDORA MARROQUINERA CARPINTERA ESCULTORA SASTRE PELETERA TORNERA BORDADORA CERAMISTA ESMALTA

ISTA TAPICERA VITRALISTA GRABADORA BISUTERA TARACERA HERRERA REPUJADORA MODISTA LACADORA LUTIER MARQUETERA SERIGRAFISTA DISEÑADORA RELOJERA REST

DORA RELOJERA RESTAURADORA SOLDADORA ROTULADORA ESTAMPADORA MOLDEADORA ESTUCADORA SOMBRERERA XILÓGRAFA COSTURERA DELINEADORA CERERIS

BRERERA XILÓGRAFA COSTURERA DELINEADORA CERERISTA JOYERA ENCUADERNADORA TITERETERA ZAPATERA MURALISTA PERFUMISTA CESTERA ORIGAMISTA TEJ

CUADERNADORA TITERETERA ZAPATERA MURALISTA PERFUMISTA CESTERA ORIGAMISTA TEJEDORA ALFARERA EBANISTA TALABARTERA ORFEBRE HILANDERA T

ZAPATERA MURALISTA PERFUMISTA CESTERA ORIGAMISTA TEJEDORA ALFARERA EBANISTA TALABARTERA ORFEBRE HILANDERA TALLADORA PINTORA ART

ERETERA ZAPATERA MURALISTA PERFUMISTA CESTERA ORIGAMISTA TEJEDORA ALFARERA EBANISTA TALABARTERA ORFEBRE HILANDERA TALLADORA

EAN MUJERES QUE TRANSFORMAN / **HANDS THAT CREATE** WOMEN WHO TRANSFORM / **MANOS QUE CREAN** MUJERES QUE TRANSFORMAN

MANOS QUE CREAN MUJERES QUE TRANSFORMAN / **HANDS THAT CREATE** WOMEN WHO TRANSFORM / **MANOS QUE CREAN** MUJERES QUE TRAN

MARROQUINERA CARPINTERA ESCULTORA SASTRE PELETERA TORNERA BORDADORA CERAMISTA ESMALTADORA METALISTA TAPICERA VITRALISTA GRABA

A FUNDIDORA MARROQUINERA CARPINTERA ESCULTORA SASTRE PELETERA TORNERA BORDADORA CERAMISTA ESMALTADORA METALISTA TAPICERA VITRALIS

RA ORFEBRE HILANDERA TALLADORA PINTORA ARTESANA FUNDIDORA MARROQUINERA CARPINTERA ESCULTORA SASTRE PELETERA TORNERA BORDADORA CERAM

ERA MURALISTA PERFUMISTA CESTERA ORIGAMISTA TEJEDORA ALFARERA EBANISTA TALABARTERA ORFEBRE HILANDERA TALLADORA PINTORA ARTESANA FUNDIDORA M

DEADORA ESTUCADORA SOMBRERERA XILÓGRAFA COSTURERA DELINEADORA CERERISTA JOYERA ENCUADERNADORA TITERETERA ZAPATERA MURALISTA PERFUMISTA CESTER

ERA HERRERA REPUJADORA MODISTA LACADORA LUTIER MARQUETERA SERIGRAFISTA DISEÑADORA RELOJERA RESTAURADORA SOLDADORA ROTULADORA ESTAMPADORA MOLDE

DORA PINTORA ARTESANA FUNDIDORA MARROQUINERA CARPINTERA ESCULTORA SASTRE PELETERA TORNERA BORDADORA CERAMISTA ESMALTADORA METALISTA TAPICERA VITRALIS

RA ESTUCADORA SOMBRERERA XILÓGRAFA COSTURERA DELINEADORA CERERISTA JOYERA ENCUADERNADORA TITERETERA ZAPATERA MURALISTA PERFUMISTA CESTERA ORIGAMISTA TEJEDO

ORNERA BORDADORA CERAMISTA ESMALTADORA METALISTA TAPICERA VITRALISTA GRABADORA BISUTERA TARACERA HERRERA REPUJADORA MODISTA LACADORA LUTIER MARQUETERA SERIGR

RERERA XILÓGRAFA COSTURERA DELINEADORA CERERISTA JOYERA ENCUADERNADORA TITERETERA ZAPATERA MURALISTA PERFUMISTA CESTERA ORIGAMISTA TEJEDORA ALFARERA EBANISTA TALABA

OQUINERA CARPINTERA ESCULTORA SASTRE PELETERA TORNERA BORDADORA CERAMISTA ESMALTADORA METALISTA TAPICERA VITRALISTA GRABADORA BISUTERA TARACERA HERRERA REPUJADORA MO

TEJEDORA ALFARERA EBANISTA TALABARTERA ORFEBRE HILANDERA TALLADORA PINTORA ARTESANA FUNDIDORA MARR

ORA RELOJERA RESTAURADORA SOLDADORA ROTULADORA ESTAMPADORA MOLDEADORA ESTUCADORA SOMB

RA PINTORA ARTESANA FUNDIDORA MARROQUINERA CARPINTERA ESCULTORA SASTRE PELETERA T

ADORA RELOJERA RESTAURADORA SOLDADORA ROTULADORA ESTAMPADORA MOLDEADO

ISTA TEJEDORA ALFARERA EBANISTA TALABARTERA ORFEBRE HILANDERA TALLA

DORA METALISTA TAPICERA VITRALISTA GRABADORA BISUTERA TARAC

AURADORA SOLDADORA ROTULADORA ESTAMPADORA MOL

TA JOYERA ENCUADERNADORA TITERETERA ZAPAT

EDORA ALFARERA EBANISTA TALABARTE

ALLADORA PINTORA ARTESAN

ESANA FUNDIDORA

PINTORA